



LEVANTE IMPORTACION EXPORTACION S.L.

Ficha del producto

ID: F-19.1

Revisión: 8

Fecha: 09/05/2022

Página 1 de 4

PRODUCTO:		DÁTIL NATURAL			
Descripción del producto		Dátil alargado, grande, fruto jugoso, de rico sabor y color. Carne de textura consistente y abundante.			
Denominación comercial del producto		DÁTIL NATURAL MEDJOUL			
Ingredientes		DÁTIL NATURAL			
OMG:		producto libre de modificación genética directa o indirectamente.			
Irradiación		Producto no tratado con irradiación			

Composición nutricional (por cada 100 g de producto):

Carbohidratos	71 g	Proteínas	2 g
Azúcares	65.5 g	Fibra alimentaria	5.5 g
Grasa	0.3 g	Magnesio	50 mg
Grasa saturada	0.16 g	Energía	284 kcal / 1180 kJ

Origen de los ingredientes:

ISRAEL

Características biológicas, químicas y físicas

Características Químicas

Humedad	≤ 22-28 %
Aflatoxinas	según Reglamento 165/2010 y 1881/2006
Límite máximo de residuos	según reglamento 396/2005
Metales pesados	según reglamento 1881/2006

Características Físicas

Calibre (g/ud)	MEDIUM: 16-18	LARGE: 18-23
	JUMBO: 23-27	SUPER JUMBO: +2
Materias Extrañas críticas	Ausencia	
Insectación viva	Ausencia	
Dañados por insectos	4 %	
Moho negro	1 %	
Inmaduros	< 2 %	
Secos / duros	< 4 %	
Defectos (azucarados, aplastados...)	< 6 %	
Separación de piel	< 10 %	

Características microbiológicas

E. coli (ufc/g)	< 100
Salmonella sp. (/ 25g)	No detectado

PRESENTACIONES

Nombre comercial	Peso en gramos	Tipo envasado	Material envasado	Etiqueta¹	Presentación
DÁTIL NATURAL MEDJOUL	1, 2 y 5 kg	En caja de cartón con plástico cubriendo el producto	Cartón Plástico		

CARACTERÍSTICAS CAJA

Medidas	Peso bruto (Kg)	Peso neto (Kg)
		1,2 y 5 kg

CARACTERÍSTICAS PALET

Medidas	Cajas por nivel	Nº de niveles	Nº cajas por palet	Altura del palet (mm)	Peso del palet (Kg)

Método de embalaje y distribución

Caja de cartón con 5 kg de producto.
Caja de cartón conteniendo 4 cajas con 2 kg de producto.
Caja de cartón conteniendo 8 cajas con 1 kg de producto.

¹ Adjuntar como anexo copia de la etiqueta



LEVANTE IMPORTACION EXPORTACION S.L.

Ficha del producto

ID: F-19.1

Revisión: 8

Fecha: 09/05/2022

Página 2 de 4

ETIQUETADO:	Etiqueta en el envase con nombre y tipo de producto, peso, fecha de consumo preferente y lote.
Condiciones de almacenamiento	Almacenar alejado de la luz directa del sol, del agua de lluvia, de olores fuertes, protegido del ataque de roedores e insectos.
Condiciones de transporte	Evitar las altas temperaturas en el transporte o que fluctúe durante el transporte. El vehículo estará limpio y exento de plagas. Conservar en lugar fresco y seco
Destino final previsto	Uso habitual en fresco o seco.
Población destino	Población en general, excepto población con sensibilidad al dátil. Desaconsejado a niños menores de 5 años.
Loteado	Año en curso más número de expediente
Información sobre vida útil (Caducidad)	12 meses manteniendo las condiciones de almacenamiento.
Modo de empleo	Uso habitual en fresco o seco.

Reglamentación aplicable
Reglamento 1169/2011/CE.

Diagrama de flujo

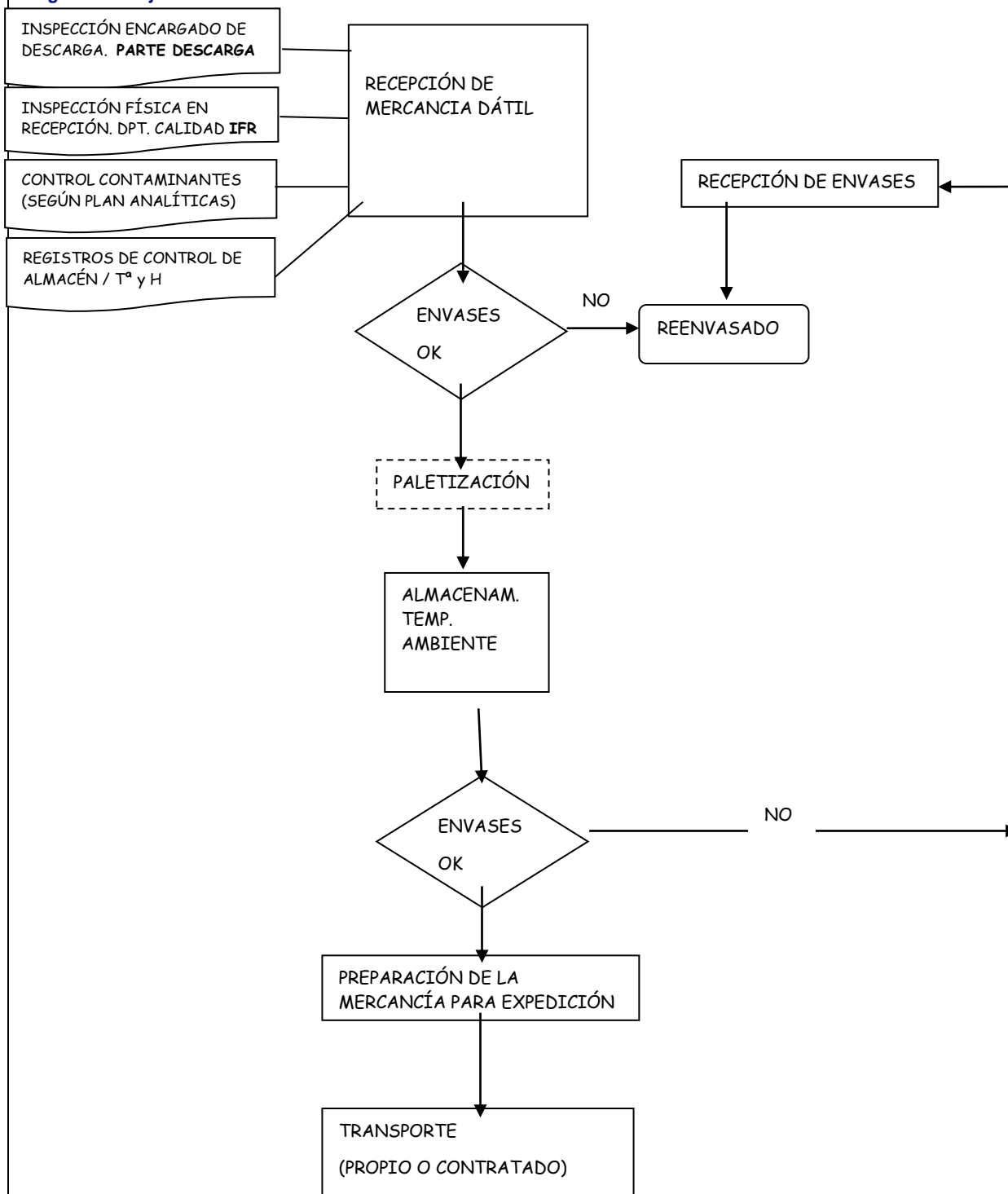

Identificación de alérgenos

ALERGENO	PRESENCIA EN EL ARTICULO	TRAZAS
Cereales	NO	NO
Crustáceos	NO	NO
Huevo	NO	NO
Pescado	NO	NO
Cacahuetes	NO	NO
Soja	NO	NO
Leche de vaca (incluye la lactosa)	NO	NO



LEVANTE IMPORTACION EXPORTACION S.L.

Ficha del producto

ID: F-19.1

Revisión: 8

Fecha: 09/05/2022

Página 4 de 4

	Frutos de cascara	NO	NO	
	Apio	NO	NO	
	Mostaza	NO	NO	
	Granos de sésamo	NO	NO	
	Anhidrido sulfuroso y sulfitos	NO	NO	
	Altramuces	NO	NO	
	Moluscos	NO	NO	